ZAPFWELLEN-STROMERZEUGER SEZN 45WD-AVR-IT/TN

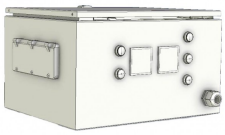

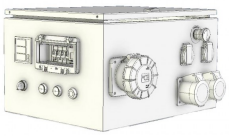

für Haus- und Feldbetrieb, IP44, 1500UpM, bürstenlos

Artikelnummer: **53783**
EAN: **9004853537837**

TECHNISCHE FAKTEN

- Haus- und Feldbetrieb möglich durch Betriebsartenwahlschalter
- Ideale Versorgungslösung für die Land- und Forstwirtschaft
- Umfangreiche Anzeige- und Sicherheitsfunktionen (Ampelanzeige für Frequenz- sowie Spannung)
- Spannungs- sowie Leistungsanzeige für alle 3 Phasen mittels Multifunktionsanzeigemodul
- Inklusive AVR-Regelung für elektronische Verbraucher (zB. Melkroboter, Fütterungsanlagen, usw.)
- Einstellbare Frequenz- und Spannungsüberwachung
- Isolationsüberwachung 2-stufig für Feldbetrieb - kein Erdspieß nötig
- Steckdosen (Feldbetrieb): 2x Schuko 230 V, 1x CEE 16 A 400 V, 1x CEE 32 A 400 V
- 1h-Steckdose (Hausbetrieb): 1x CEE 63 A 400 V (bis SEZN 50), 1x CEE 125 A 400 V (ab SEZN 65)

PRODUKT HIGHLIGHTS

ANZEIGEGERÄTE FÜR GRUNDEINSTELLUNG ZUR EINFACHEN EINSTELLUNG DER KORREKTEN ZAPFWELLENDREHZAHL:

- Analoge Spannungsanzeige

- LED-Anzeige Spannung OK/Nicht OK
- Analoge Frequenzanzeige
- LED-Ampelanzeige Frequenz hoch/OK/niedrig

BEDIENPANEL UND STECKDOSENPANEL:

- Multifunktionsanzeige (V, A, Hz)
- Umschalter Haus-/Feldbetrieb
- ISO-Wächter zweistufig mit Fehleranzeige
- Spannung- und Frequenzüberwachung
- 1h-Steckdose für Haus- sowie Feldbetrieb

TECHNISCHE DATEN	
Spannung - Frequenz	400/50 V/Hz
Maximalleistung 3~400V	44,50 kVA
Dauerleistung 3~400V	40,50 kVA
min. Traktorleistung	100 PS
Zapfwellendrehzahl	430 UpM
Generatordrehzahl	1500 UpM
Schutzart	44 IP
Gewicht (ohne Treibstoff)	280 kg