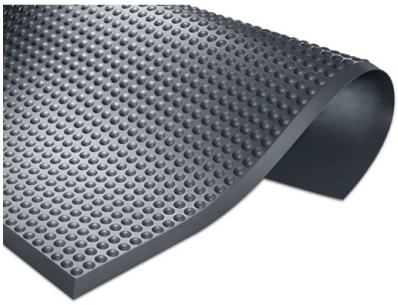

Arbeitsplatzmatte 3040 x 640 mm

Arbeitsplatzmatte 3040 x 640 mm

- Brandhemmend
- Aus Polyurethan auf Polyetherbasis
- Oberfläche: genoppt
- Unterseite: genoppt, für maximalen Stehkomfort und Rutschfestigkeit
- Ergonomischer Bodenbelag für Steharbeitsplätze
- Öl und Benzinresistent
- 5 Jahre Garantie

Technische Details

- Temperaturbeständigkeit -35 – 95 °C
- Brandklasse B1 nach DIN 4102
- Farbe anthrazit
- Länge (Produkt) ca. 3040 mm
- Breite/Tiefe (Produkt) ca. 640 mm
- Höhe (Produkt) ca. 14 mm
- Gewicht (Netto) ca. 10,5 kg

Sku : 6800001