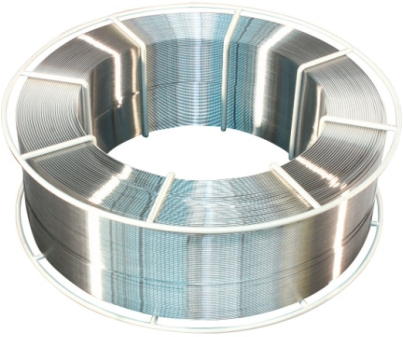

ALU-SchweiÃ?draht AlMg 5 (3.3556)

ALU-SchweiÃ?draht AlMg 5 (3.3556)

Alu-SchweiÃ?drahtrollen AlMg-Legierungen

Aluminium-SchweiÃ?draht AlMg5 fÃ¼r das MIG- und WIG-SchweiÃ?en von Aluminium-Magnesium-Legierungen. Verarbeitung unter Schutzgas Argon. Bei grÃ¶Ã?eren WerkstÃ¼cken und bei Wanddicken Ã¼ber 15 mm SchweiÃ?spalt auf 150 bis 200 Â°C vorwÃ¤rmen.

Norm-SchweiÃ?drahtrollen 0,5 / 2 / 7 kg fÃ¼r MIG/MAG-SchweiÃ?gerÃ¤te oder WIG-AbspulgerÃ¤t, SchweiÃ?draht-Ã? 0,8 / 1,0 / 1,2 / 1,6 mm.

Normbezeichnung EN ISO 18273
AL 5356 (AlMg5)
Werkstoffnummer 3.3556
Zulassungen TÃ?V, DB, UDT, LR, CE
Stromart MIG Gleichstrom Pluspol (= +)
Stromart WIG Wechselstrom (~)
Werkstoffe: AlMg 1 (3.3315), AlMg 3 (3.3535), AlMg 5 (3.3555), AlMgSi 1 (3.2315)

Technische Daten

- Durchmesser: 300mm
- Pro Spule: 7kg

Sku : 54177